

Conditions Cours collectifs



www.unttempsdeyoga.fr

Année 2021-2022
du 14 septembre au 30 juin 2022

Comment vous inscrire aux cours collectifs ?

A partir de la rentrée, vous assistez au cours auquel vous vous inscrivez avec votre bulletin d'inscription complété et signé.

Un certificat médical est **obligatoire** et n'hésitez pas à m'informer des **problèmes de santé** que vous rencontrez.

Comment régler ?

- Par chèques à l'ordre de **Sylvie CHIMBAUD**
- Par virement bancaire (RIB sur demande)
- Par espèces

Un changement dans votre vie ne peut plus vous permettre de pratiquer en cours collectifs alors nous pouvons envisager une conversion de votre forfait en cours individuels ou suivre via Zoom.

Inscription annuelle

Forfait 34 cours

Périodicité

1 séance / semaine **360 €**

Règlements possibles en 3 chèques de 120 €

Encaissés en Septembre / Janvier / Avril ou bien 1 ou 2 chèques correspondant au montant total

Tout le matériel de yoga est fourni et gratuit pendant les cours.

Les versements effectués ne seront pas remboursés (sauf cas exceptionnels).

Pensez à prévenir en cas d'absence.

Les cours manqués peuvent être rattrapés durant le mois ou le trimestre en cours sous réserve des places disponibles.

Possibilité d'intégrer à un cours supplémentaire tout au long de l'année en fonction des places disponibles.

Les Cours seront suspendus pendant les vacances scolaires.

Inscription trimestrielle

Forfait 12 cours en moyenne

Périodicité

1 séance / semaine

..... **138 €**

Règlements

A chaque début de trimestre de septembre à décembre / de janvier à mars et d'avril à Juin.

Inscription mensuelle

Forfait 4 cours

Règlement **50 €**

A chaque début mois

Conditions Cours individuels

www.untempsdeyoga.fr

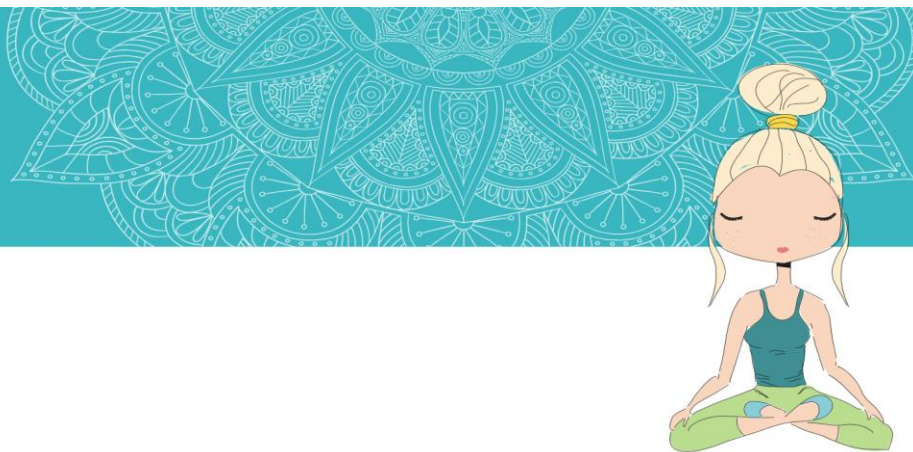

Comment vous inscrire aux cours individuels ?

Une pratique de Yoga en séance individuelle présente un aspect personnalisé et adapté à votre santé et à vos besoins. Elle peut s'avérer parfois préférable aux cours collectifs.

De même, une séance occasionnelle peut être prise en complément à des cours collectifs.

Une feuille de pratique vous sera remise à chaque rencontre de manière à réaliser chez vous votre séance personnalisée.

Un certificat médical est **obligatoire** et n'hésitez pas à m'informer des **problèmes de santé** que vous rencontrez.

Les chèques sont établis à l'ordre de :
Sylvie CHIMBAUD.
Règlements en espèces acceptés, pas de CB.

Cours individuels

Sur rendez-vous
du Lundi au Vendredi

Séance de...1 h 15

A domicile **45 €**
A la Maison de Yoga **40 €**

Forfait 4 séances à la Maison de Yoga – valable 6 mois **140 €**

Les stages et formations

Pensez à consulter le site www.untempsdeyoga.fr pour vous tenir informés des dates.

Ouvert à tous.



Nom :

Prénom :

Adresse :

Email :

Profession :

Je suis débutant(e) en Yoga : OUI NON

Qu'est que le yoga pour vous ?

Que recherchez-vous en vous inscrivant dans un cours de yoga ?

Des problèmes de santé à signaler :

JE M'INSCRIS AU COURS DE GROUPE

Mensuel 50 €

Trimestre 138 €

Annuel 360 €

MODE DE REGLEMENT

Virement Chèque Espèce

Les conditions relatives aux cours ci-jointes sont à lire attentivement.

Joindre un certificat médical.

Lu et approuvé le :

Signature